

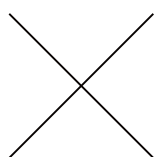

Barouche
hair & make



COLLECT
HAIR DESIGN
by.Barouche

MANAGEMENT PHILOSOPHY

経営理念

- ・私たちは心通い合うデザイン創り・接客サービスを追求し続けます。
- ・いつまでもゲストが輝いていただく為にプロデュース。
- ・心に残るサロン体験。
- ・私たちは、誰よりもお客様の事を理解できる存在であります。

MANAGEMENT POLICY

安心・礼儀・コンフォート・効率・センスを
スタッフ自らが考え、追求し行動し
顧客感動、満足につなげます。



DEVELOPMENT POLICY

人材育成の基本方針

スタッフ一人ひとりの意欲、能力の高まりがサロンの高まりとなり、
顧客感動、満足につながると考えます。

1. 自立志向

自らテーマ性を持ち
能力の向上に積極的に取り組み
自ら行動し、
やりがいを実感できるよう
支援する。

2. 創造性

職務において
クリエイティブな発想を育み、
最高のデザイン創り、
サービスの向上で
顧客感動、満足につなげます。

3. 人を育てる風土

人を育成することに感動、
使命感を持つと共に
教える行動を通じて
自らも成長する連鎖を生み出す。
(人を育てる風土)を作っていく。

EDUCATION TRAINING

教育・カリキュラム概要

セミナー・実習訓練の積み重ねにより、
技術者としての専門能力、及び人材育成を図ります。

TECHNIQUE & SKILL

スタイリスト・アシスタントの
スキルアップ、外部講習の積極的参加

SET講習の実施

メイクレッスン(月1回)

トレンド分析(SS/AW)

28項目の技術トレーニング

SENCE & OTHER

撮影会の実施
シーズン撮影年4回 / シューティング月1回

コンテストの積極的参加
トレンドヴィジョン / ABCコンテスト / 梅田美容 etc.

自己啓発勉強会(年間10回)

昇給テスト(月1回)

着付けレッスン

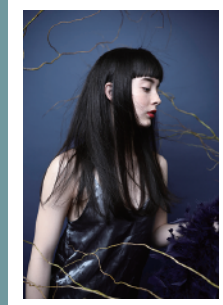
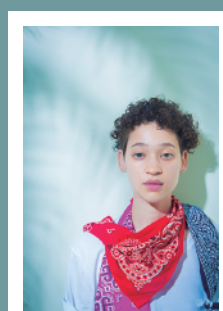

※ 詳細については、ホームページをご覧ください。 <http://barouche-hair.com>

APPLICATION REQUIREMENTS

応募要項

営業時間 平日 11:00~20:00
土曜 10:30~20:00 / 日曜・祝日 10:30~19:00

基本給 170,000円 + 各種手当

待遇 交通費 (5,000円まで)、
アシスタント住宅補助 (10,000円) 慰安旅行、
昇給 (ランクが上がるごとに 5,000円)
賞与 (業績による)、役員手当 (役職による)

保険関連 労災保険、雇用保険、整容国民健康保険

CORPORATE PROFILE

会社概要

店名 Barouche (バローシェ) / TEL.06-6532-2237
住所 〒550-0014 大阪市西区北堀江 1-22-12 KOKI 北堀江 2F
設立 2007年3月

店名 COLLECT (コレクト) / TEL.06-6534-5035
住所 〒550-0014 大阪市西区北堀江 1-22-12 KOKI 北堀江 302
設立 2014年4月

代表者 枝光 孝悦 (エダミツ タカノブ)

WEB <http://barouche-hair.com>

RECORD OF AWARDS

コンテスト受賞歴

- ・ WELLA TREND VISION award 2017 / JAPAN FINAL STAGEE / CREATIVE VISION - 出場 : 田村
- ・ ASIA BEAUTY CONGRESS 2016 in KANSAI / LADY'S CUT - グランプリ : 田村
- ・ WELLA TREND VISION award 2014 / JAPAN FINAL STAGE / YOUNG TALENT - SILVER award : 田村
- ・ WELLA TREND VISION award 2014 / JAPAN FINAL STAGE / YOUNG TALENT - GOLD award : 田村
- ・ WELLA TREND VISION award 2013 / AREA FINAL STAGE / YOUNG TALENT - 出場 : 田村
- ・ WELLA TREND VISION award 2012 / AREA FINAL STAGE / COLOR - 出場 : 吉野

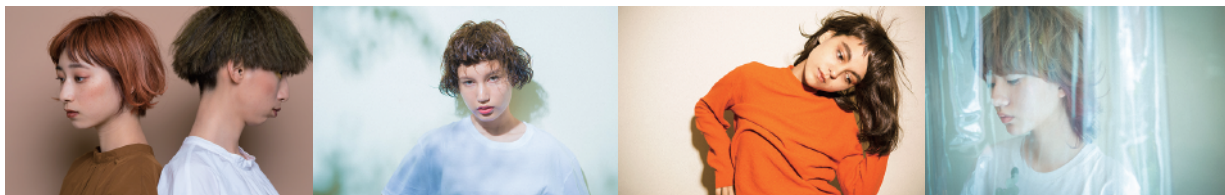

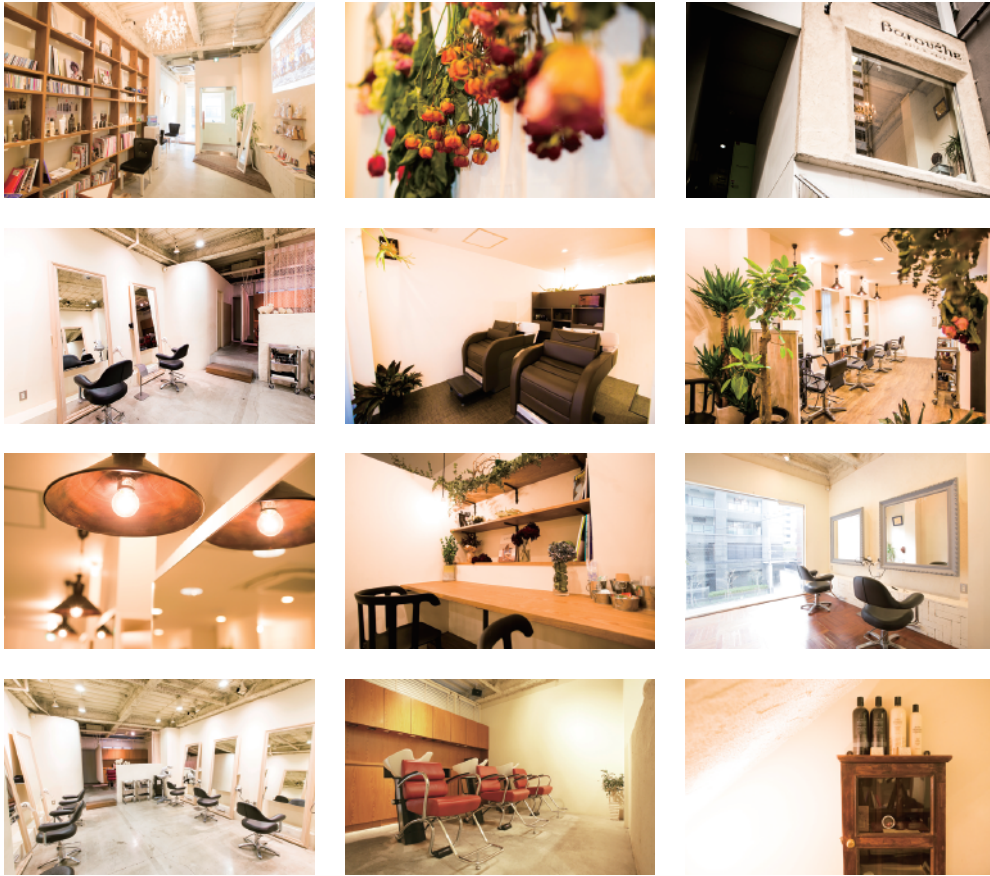

LOVE & DESIGN RECRUIT INFORMATION 2018-2019

barouche
hair & make

TEL. 06-6532-2237

〒550-0014
大阪市西区北堀江 1-22-12
KOKI 北堀江 2F

毎週月曜日、第3火曜日
※月曜祝日は営業、翌火曜休

COLLECT
HAIR DESIGN

TEL. 06-6534-5035

〒550-0014
大阪市西区北堀江 1-22-12
KOKI 北堀江 302

毎週月曜日

<http://barouche-hair.com>

